



CENTER
ZA PODJETNIŠTVO
IN TURIZEM
KRŠKO

Poslovne cone občine Krško

Center za podjetništvo in turizem Krško

Cesta krških žrtev 46, 8270 Krško

T: 07/ 490 22 20

F: 07/ 492 70 80

Elektronski naslov: info@cptkrsko.si

Internet: www.cptkrsko.si

Poslovna cona VRBINA

- **Lega:**

- **Vzhodni del** občine Krško, cca. 1 km do mesta Krško,
- Oddaljenost od avtocestnega omrežja Ljubljana – Zagreb: cca. 4,7 km;
- Oddaljenost od letališč: mednarodni letališči Zagreb (Hrvaška): 55 km in Ljubljana-Brnik: 110 km; letališče Cerklje ob Krki je v neposredni bližini (10 km);
- Mednarodna železniška proga, na katero se lahko potencialni investitorji navezujejo preko industrijskega tira je v neposredni bližini.

- **Prednosti:**

- Lastniška struktura, saj je Občina Krško večinski (98 %) lastnik zemljišč, ki še niso zasedena in so predvidena za gradnjo poslovnih objektov;
- Možna takojšnja realizacija.

- **Zasedenost in razpoložljivost:**

- Južni ter jugozahodni del cone že zaseden z investitorji, ki so že oz. še bodo pričeli z gradnjo objektov za izvajanje svojih dejavnosti (cca. 5 ha zemljišč);
- *Preostanek v velikosti 15 ha pa je trenutno še na razpolago za potencialne investitorje).*

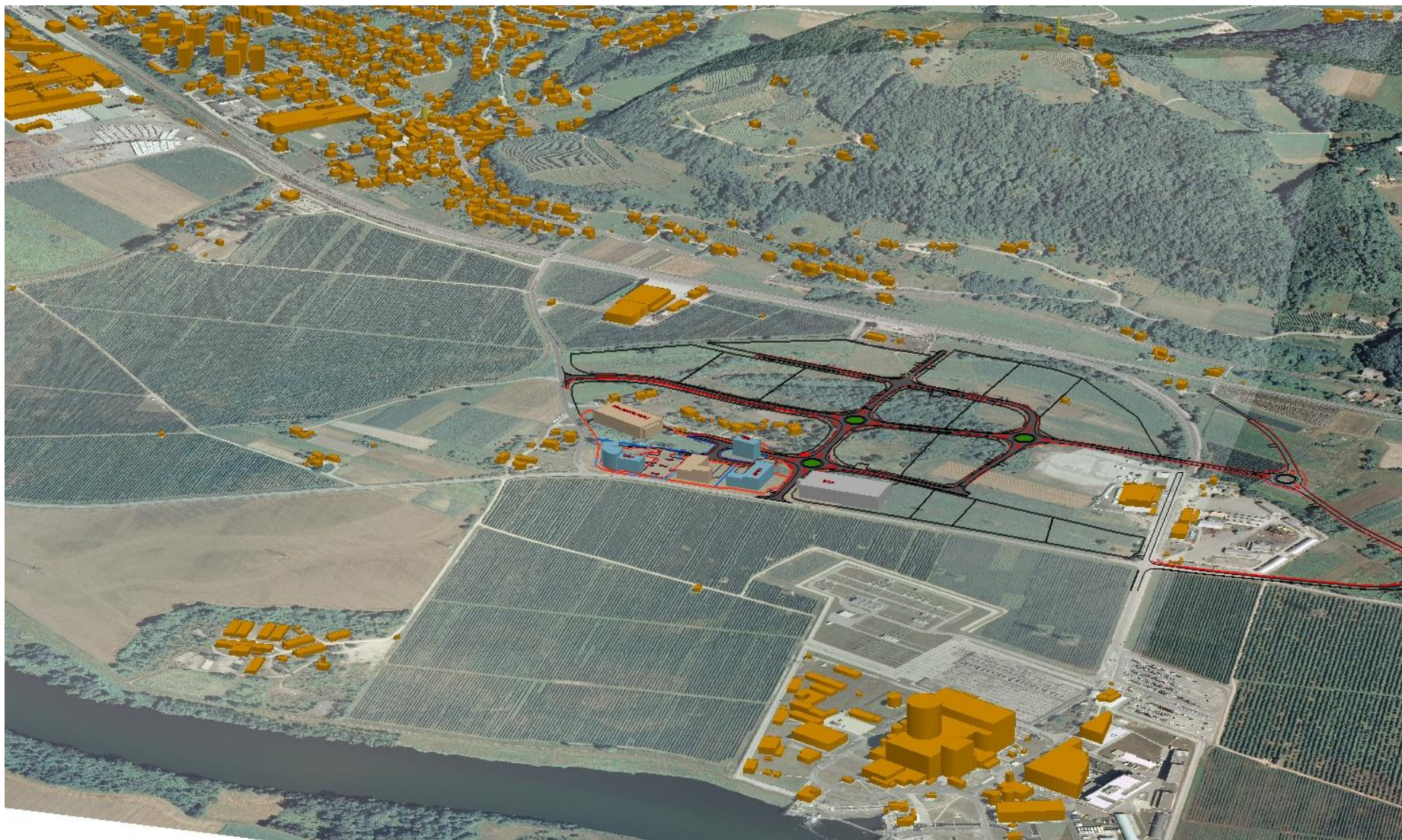

PC Vrbina - 1. faza

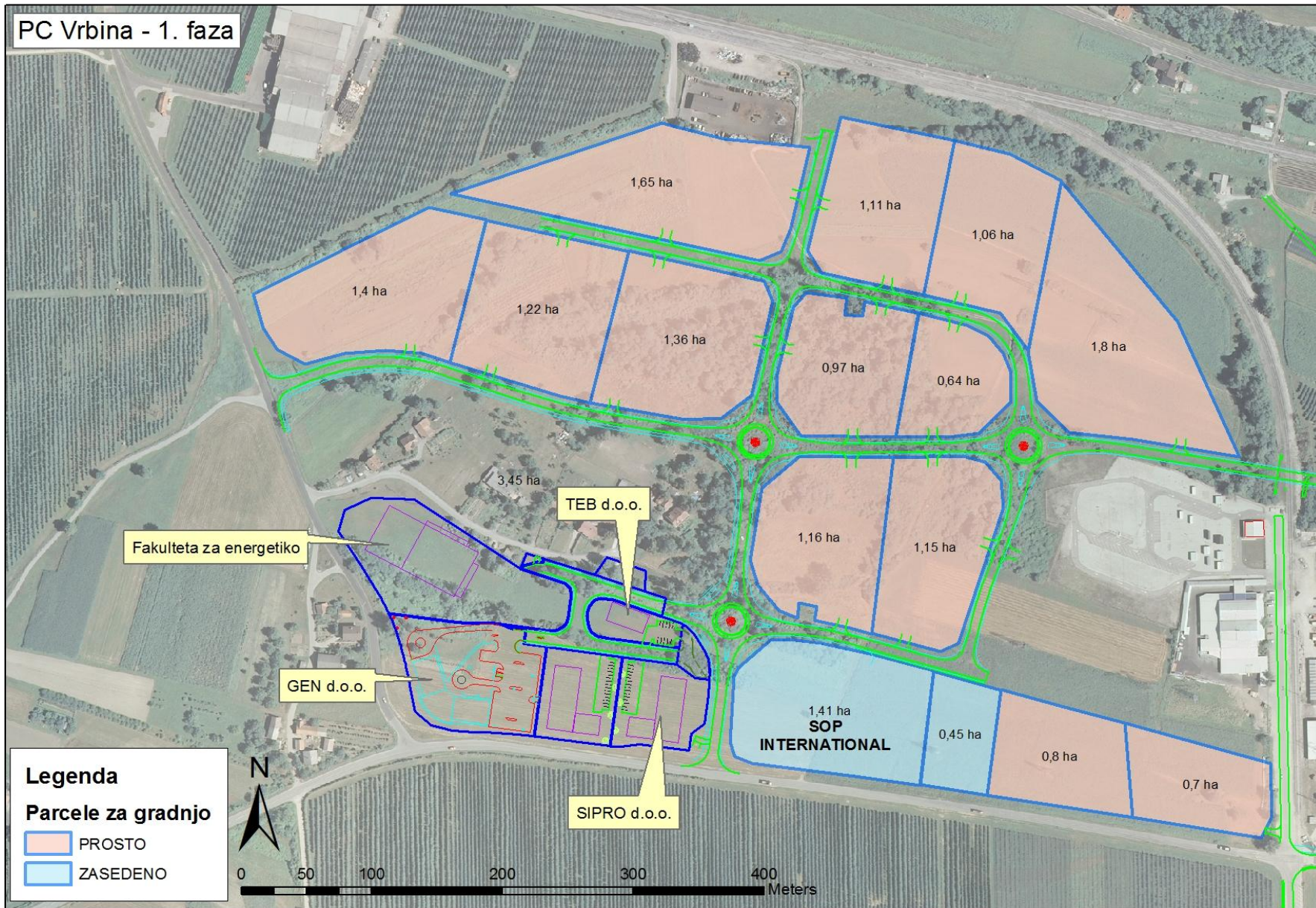

Poslovna cona DRNOVO

- **Lega:**

- Strateško pomembna lokacija ob avtocesti **stičišču pomembnih prometnic**: tik ob glavni cesti G1-5, odsek 0336, Drnovo-Krško-Zidani Most-Celje-Arja vas, od AC priključka na A2 Ljubljana – Zagreb oddaljena ca. 750 m.

- **Prednosti:**

- Lastništvo zemljišč je delno v lasti Občine Krško, delno v lasti podjetij in delno v zasebni lasti.
- Namembnost območja predvideno za proizvodnih dejavnosti, območje centralnih dejavnosti (zgornji plato ob glavni cesti).

- **Zasedenost in razpoložljivost:**

- velikost je ca. 40 ha skupnih površin, od tega cca. **13 ha primernih za gradnjo za potrebe gospodarstva**. V coni že delujejo nekateri poslovni objekti, nekaj jih je že načrtovanih, ostala zemljišča so še prosta vendar ne dovolj urejena za takojšnje realizacijo investicije s strani zainteresiranih investitorjev.

POSLOVNA CONA DRNOVO – ZAHOD

LEGENDA:

- PROSTE PARCELE KOMUNALNO OPREMLJENA V LETU 2012
- PROSTE PARCELE KOMUNALNO OPREMLJENA V PRIMERU INTERESA
- ZASEDENE PARCELE
- POZIDANO OBMOČJE
- ASFALTRANA CESTA
- CESTA V MAKADAMSKI IZVEDBI ZGRAJENA DO 2013
- CESTA BO ZGRAJENA ODVISNO OD INTERESA
- CESTA V FAZI NAČRTOVANJA

